



同志社

同志社

同志社

同志社

同志社

同志社

同志社

EVE

148th

MESSAGE



このたび、第148回同志社EVEが盛大に開催されますことを心からお慶び申し上げます。今年のテーマは「今を紡ぐ、人を結ぶ」です。4年ぶりに制限のない完全対面開催となる第148回同志社EVEに向けてご準備いただいた皆さんの熱い気持ちが込められたテーマだと思います。

同志社EVEは、学生による自主管理・自主運営を基本としています。学生の皆さんが各々の個性を生かして日頃の活動の成果を十分に発揮し、その中で自らを成長させ、今後の活動をより一層発展させていくことを願っています。そして、ご来場くださった皆様には心ゆくまでお楽しみいただきたいと存じます。

最後になりましたが、開催にあたりご尽力を賜りました関係各位に厚く御礼申し上げますとともに、同志社EVEの成功を心からお祈りいたします。

学長 植木 朝子

第148回同志社EVEが「制限のない」形で開催されますことに、心からお慶び申し上げます。例年、学生たちが熟考を重ねて生み出されるEVEのローガンを楽しみにしておりますが、今年は「今を紡ぐ、人を結ぶ」と非常に重厚なものになりました。過去3年間、各種制限下でEVEに参加した先輩方は我慢を重ね、工夫をこらしてきました。今年度のEVEはここしばらくない熱気と賑わいに包まれるのではないかとと思われそうですが、先輩方の経験を活かしつつ、地に足を着けた運営を志す学生たちの気持ちが伝わってきます。確かに制限はなくなりましたが、コロナウイルス禍の期間を経て、社会、テクノロジー、世界情勢、気候など、世界は大きく変わっています。目の前にある現実、けっして単純に元に戻ったものではありません。けれども、志を同じくする仲間といっしょであるならば、きっと新しい道が見つかることでしょう。第148回同志社EVEの成功を、心より祈念いたします。



学生支援センター所長 下楠 昌哉



はじめまして。

第148回同志社大学全学EVE実行委員会委員長の葛野伸哉と申します。今年度の同志社EVEは同志社生、保護者の方々、近隣住民の皆様全てに参加制限を行わない、多数の屋外テント出店を伴う従来の完全対面開催を予定しております。当日はキャンパス内にステージが構築され、団体によるステージ発表、教室出店、EVE実による企画が行われる他、飲食の提供もごございます。団体の活動や成果発表の場をご覧いただくと共に、多彩な企画やEVEの雰囲気ぜひともお楽しみください。

今回の開催が人と人とを結び、誰かに感動を届けることができる場になるようEVE実行委員会一同、邁進してまいります。

当日のご来場、お待ちしております。

第148回同志社大学全学EVE実行委員会 委員長 葛野 伸哉



4-
S
t
i
n



目次

今年度の EVE について…	2
EVE 企画……………	5
テント・教室出店…………	19
ステージ……………	35
特集……………	43
協賛企業一覧……………	55
編集後記……………	78

今年度の EVE について

同志社大学全学 EVE 実行委員会より



同志社大学は、11月29日に148回目の創立記念日を迎えます。この創立記念日を祝う行事として同志社 EVE が行われてきました。そのため、同志社 EVE は学園祭ではなく、創立記念行事ということになります。毎年、11月1日から11月28日を「EVE 期間」、11月26日から11月28日を「EVE 出店期間」として同志社 EVE は開催されています。「EVE 出店期間」では、教室や屋外に出店が行われる他、4つのステージで学生のパフォーマンスやファッションショーなど様々な企画を楽しむことができます。過去3年、同志社 EVE は新型コロナウイルスの影響により感染症対策として観客や出店などに制限を設けての開催となりました。しかし、今年度は感染症の流行や社会情勢を注視しつつも各種制限をなくし、昨年度よりも活動の幅を広げ、学外生などを含む一般の方の参加も可能としました。同志社 EVE の理念である「学生の自主管理・自主運営」と「団体の活動の発露の場」を守り、同志社 EVE が我が校に存在する団体の活動を広く知っていただけるような機会になるように活動していきます。今年度の完全対面開催が、今後の同志社 EVE の発展の足掛かりとなり、参加していただいた多くの人に希望を与えることができる創立記念行事にしていきたいと考えています。当日のご来場、お待ちしております。

今年度のテーマ 148th「今を紡ぐ、人を結ぶ」



私たち、同志社大学生が、同志社EVEを作り上げてきました。そこから受け継がれた伝統や想い、そして私たちが生きている「今」を紡ぎ続けることによって、これからのEVEに更なる発展をもたらす事を目指します。また、EVEの開催が人と人とを結び、参加した人全てにとって特別な場所になる事を願ってこのテーマを作りました。

禁止事項

ゴミ
は所定のゴミ箱に
分別
してください

橋内は
全面禁煙
となっております

関係者以外の
写真撮影
は禁止です

落とし物は
各受付
が
良心館地下1教室
へお手数ですが
お持ちください



近隣住民の方の
ご迷惑となりますので
夜間は特に
お静かに
お願いします

橋内への
自転車の乗り入れ
はご遠慮ください

橋内への
酒類の持ち込み
および **飲酒**
は厳禁です



何かお困りの際はこちらの
黒のジャケットを
着たスタッフまでお気軽に
お声掛けください

148th Doshisha EVE

11 november

mon	tue	wed	thu	fri	sat	sun
		1	2	3	4 	5 
6	7	8	9	10	11 	12 
13	14	15	16 10days left... 	17	18	19
20 	21 5days left...	22	23	24	25	26 
27 	28 	29 	30			EVE 出店期間
EVE 出店期間		創立記念日				

Instagram



Twitter



HP



イブキカク

EVE企画

企画紹介



**EVE148th
OPENING CEREMONY**

EVE 開催に合わせて、
ワクワクドキドキを。

企画担当者 森田琉奈



芸能人トークショー

今年目のお仲間をぜひお呼び
同志社に再来！見逃可也！

企画担当者 川上慶人



同志社漫才劇場

おもしろくてかっこいい“超参加型”
漫才劇場。会場、同志社で
笑いの渦巻きを巻き起こす！！

企画担当者 堀奏羽



同志社 MC BATTLE

Every moment is
another chance. 選抜校生
一対一の全力対決を！

企画担当者 藤本重光



Theme Song

同志社学生が150名で歌う
テーマソング

企画担当者 森田琉奈



同志社王

同志社至の座を争う1人！
いざ勝負！

企画担当者 山崎晴輝



ULTRA DOSHISHA

ULTRA DOSHISHA で
盛り上がれ！同志社生！

企画担当者 堀公成



**DOSHISHA
COLLECTION**

観てくれる。お祭り気分を
同志社で味わおう！

企画担当者 亀山旺児



私たちのなつメロ

時代を超えて歌われる。
生かされる前作の思い出を。
昭和後半ヒット曲のベスト

企画担当者 刀根風生



**歌え！繋がれ！
EVE FINALE!**

同志社生だけのバカバカ一ツツと
観客も巻き上げる大合唱。EVE の
ラスト、一夜限りの感動を味わおう。

企画担当者 左近琴音

Event Schedule

11/

26 (日)

27 (月)

28 (火)

EVE148th
OPENING
CEREMONY
10:00 ~ 11:00
EVE ステージ

同志社
漫才劇場
開場 12:00 ~
開演 13:00 ~ 15:30
寒梅館
ハーディーホール

148 Doshisha EVE
Theme Song
16:00 ~ 16:30
ランダムステージ

ULTRA
DOSHISHA
18:00 ~ 19:00
アウトリアステージ

私たちの
なつメロ
13:00 ~ 14:00
アウトリアステージ

芸能人
トークショー
開場 13:00 ~
開演 14:00 ~ 16:00
寒梅館
ハーディーホール

同志社
MC BATTLE
16:00 ~ 17:00
ランダムステージ

同志社王
13:00 ~ 14:00
EVE ステージ

DOSHISHA
COLLECTION
14:30 ~ 15:30
良心館 107

歌え!繋がれ!
EVE FINALE!
18:00 ~ 19:00
EVE ステージ

EVE企画

出店

ステージ

EVE特集

企業広告

EVEのはじまりに、
ワクワクドキドキを。



EVE148TH
**OPENING
CEREMONY**

11.26 (SUN)
10:00~
START

EVE ステージ
良心館サンクンモール

お問い合わせ先：eve148th.kikaku@gmail.com
企画担当：森田琉奈

同志社



©YOSHIMOTO KOGYO CO.,LTD.

スーパーヒーロー

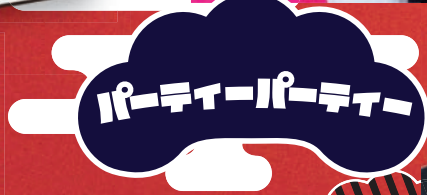

パーティーパーティー



©YOSHIMOTO KOGYO CO.,LTD.

メンバー

みんなでつくる“超参加型”漫才劇場。
さあ、同志社を笑いの渦に巻き込もう!!

本戦

2023 11.26 (日)

開場 12:00 開演 13:00

場所 同志社大学寒梅館
ハーディーホール

チケット 1,500 円

予戦

11.13 - 16

昼休み (12:20-13:05)

場所 同志社大学良心館
サンクンモール

ジョー紹介

その1
同志社 M-1
同志社学生芸人の王座はだれの手にも！毎年恒例の人気企画！

その2
ゲイニン・トーク
質問・相談なんでも OK！
来場者とプロの芸人さんのトークコーナーです

Doshisha Manzai Theater

漫才劇場

148 Doshisha EVE

Theme Song

テーマソング



キ
ツ
チ
ン
ズ

「**糸口**」

日付：11月26日(Sun)
16:00~16:30

場所：ランダムステージ

企画担当者：森田琉奈

お問い合わせ先：eve148th.kikaku@gmail.com



ULTRA DOSHISHA

ULTRA DOSHISHA でぶち上げれ！同志社生！

November 26 (sun)

18:00 - 19:00

in **アウトリアステージ**

企画担当者：堀公成

お問い合わせ先：eve148th.kikaku@gmail.com



場所 アウテリアステージ
日時 十一月二十七日 十三時から十四時
企画担当者 とねふう

昭和後半ヒット曲メドレー

生まれる前なのになつかしい。
時代を超えて歌はツムがれる。

私たちがのなつメモ

今注目のこの人が
同志社に再来!!
あの名台詞が聞けるかも! ? 見逃すな!

チケット
1,000 円

※当日都合により、
出演者が変更になる可能性があります。

ENTERTAINER

TALK SHOW

スペシャルゲスト

母川尚志さんに君

★
芸能人
トークショー
★

2023

148th DOSHISHA EVE

2023.11.27(月)

開場 13:00 開演 14:00

場所：寒梅館ハーディーホール

企画担当者：川上慶人 お問い合わせ先：eve148th.kikaku@gmail.com

Every moment is

another chance...

同志社 MCBATTLE 第一四八章

2023.11.27
[MON]
16:00~17:00

明德館前

ランダム
ステージ

お問い合わせ先 : eve148th.kikaku@gmail.com
企画担当者 藤本 重光



同志社



同志社王の座は

ただ一人！

いざ勝負！

一回戦：激辛早食い競争

二回戦：ゲテモノ早食い競争

三回戦：体下早書き競争

日時：11月28日（火） 13:00～14:00

場所：EVEステージ 企画担当者：山崎晴輝

お問い合わせ先：ev148th.kikaku@gmail.com



DOSHISHA COLLECTION

魅せつけろ。
あなただけの個性。
同志社の舞台で！

NOVEMBER
28 TH

14 : 30 - 15 : 30
RY 107 ROOM

企画担当者： 亀山旺児

お問い合わせ先： eve148th.kikaku@gmail.com

歌え！繋がれ！
EVE FINALE!

同志社生によるパフォーマンスと、
観客と作り上げる大合唱。
EVEのラスト、一夜限りの感動をあなたに。

日時：11月28日（火） 18:00~19:00

場所：EVE ステージ

企画担当者 左近琴音

お問い合わせ先：eve148th.kikaku@gmail.com

スタンプ ラリー

第148回同志社EVEのテーマである、「今を紡ぐ、人を結ぶ」にちなんで、
EVEと参加者を繋ぐ、スタンプラリーを開催します。
スタンプは、校内のどこかに3ヶ所設置されています。
3つすべて集めた方には、景品を用意していますので、ぜひご参加ください！

最終ページのスタンプカードを切り取って使用してください。
スタンプカードは、チケット風のデザインになっています。
スタンプを押したり、写真を撮ったり、好きな遊び方で楽しんでください！

148 DOSHISHA Univ.

EVE

2023.11.26.-28.

Today is the annual anniversary of the founding of Doshisha university.
Let's enjoy EVE together.

3 DAYS PASS

景品引換所：寒梅館
開催期間：11月26日-28日
担当者：岡戸わかな
問い合わせ先：eve148th.somu@gmail.com

千三セ



イベント出店 M A A

Aブロック

番号	団体名	出店内容
A1	会計学研究会	チュロス
A2	中国留学生学友会	中華小籠包
A3	体育会本部	ちゃんこ鍋
A4	築瀬ゼミ	フランクフルト、 焼鳥、牛串
A5	東ゼミ	ラーメン
A6	チェゼミ	ホルモン焼きそば
A7	体育会少林寺拳法部	チュロス、クレープ
A8	ベンチャートレイン	焼き鳥
A9	Soul2Soul	水餃子





Bブロック

番号	団体名	出店内容
B1	学生新聞局	鉄板カレー焼きそば
B2	体育会カヌー部	焼き芋アイス
B3	インバーター	揚げパン
B4	E.S.S	チーズ餃子
B5	SAP	フランクフルト
B6	関谷ゼミ & Philia	ホットドリンク、 洋菓子、グッズ
B7	学生団体 lucky	汁なし坦々麺
B8	広告研究会 add's	肉まん
B9	ルナティックスキークラブ	ベビーカステラ
B10	同志社交響楽団	ラーメン

Cブロック

番号	団体名	出店内容
C1	サイクリングクラブ	鍋
C2	Du&Do バドミントンハウス	フランクフルト
C3	富田ゼミ	焼きマッシュマロ
C4	バドミントン同好会	焼き餃子
C5	高橋ゼミ	焼き鳥
C6	ギタークラブ	たこ焼き
C7	クリケットサークル	チュロス、チャイ
C8	ワーキングコーラス	大学芋、飲み物
C9	卒業アルバム委員会	卒業アルバム撮影、展示
C10	Mielka 同志社	インド風キーマカレー
C11	太田原ゼミ 13期	焼きそば
C12	清風会	アサイーボウル
C13	ジェントス	おでん
C14	星の会	揚げアイス

	トイレ
	AED

Dブロック

番号	団体名	出店内容
D1	岡本ゼミ	ウガンダコーヒー
D2	茶道部	みたらし団子、抹茶ラテ
D3	留学生課 SIED	トルティーヤドッグ
D4	史跡同好会	焼きうどん
D5	NightBats	焼き鳥
D6	学生テレビ局	フルーツ串
D7	満天	タイ風野菜スープ
D8	拉麺研究会	ラーメン
D9	人力俵友之会	人力車の運行
D10	奥田ゼミ	どて焼き
D11	かるた同好会	ベビーカステラ
D12	Meahula Nohealani	ハワイクッキー
D13	ヒーローショー同好会	中華まん
D14	illusion ski club	どら焼き

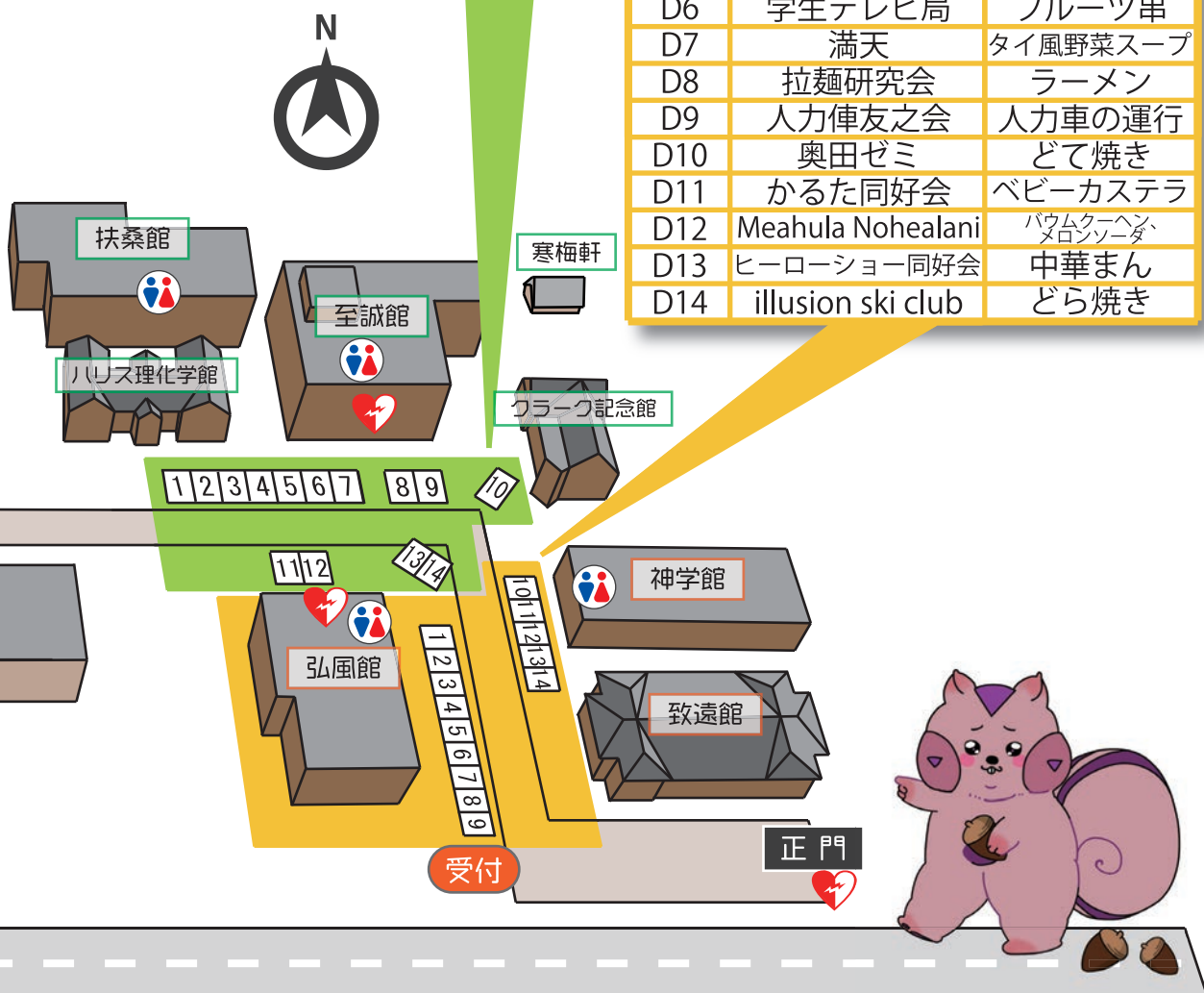

※記載内容に変更が生じる場合がございます。

出店参加団体紹介

テント出店

A

ブロック

A1

会計学研究会

チュロス



今年で74周年を迎える会計学研究会は考えを重ねた結果チュロスを販売することにしました！というのもチュロスには見た目はシンプルですが語り尽くせないほどの魅力があると考えており、一番の魅力としては…

A2

同志社大学 中国留学生学友会

中華小籠包



同志社大学中国留学生学友会は、毎年さまざまなイベントを開催して、留学生のためのオリエンテーションや同志社EVEなど、大学が主催する様々な活動に積極的に参加しています。今年度の同志社EVEで同志社大学中国留学生学友会は本番の中華小籠包を販売するのでぜひ買に来て下さいね！

A3

同志社大学体育会本部

ちゃんこ鍋



同志社大学体育会本部は、同志社大学の体育会を発展させるため、様々な行事を運営している団体です！体育会本部渉外部長の相模部所属ごうちちゃんによる、本格的なちゃんこ鍋！！ぜひご賞味ください！

A4

スポーツ健康科学部 築瀬ゼミ

フランクフルト、焼鳥



スポーツ健康科学部の築瀬ゼミです！私たちはスポーツパフォーマンス向上、姿勢と筋肉など、身体に関わる研究活動や実験に日々励んでいます！熱々のフランクフルトや焼き鳥をご用意してお待ちしております！

A5

経済学部 東ゼミ

ラーメン



【食ベログ大阪1位】関西発、「あの」大行列ラーメン店のラーメンを社長特別監修のもと、経済学部東ゼミがご提供します。スープがなくなり次第終了しますので、お早めにお越しください！

A6

商学部 チェゼミ

ヨンファンでできあがり！ホルモン焼きそば！



チェゼミは、マーケティングに関する研究を行っているチェ・ヨンファン先生によるゼミです！そんなチェゼミでは個性豊かな生徒が勢揃い。ホルモン焼きそばを食べればお腹だけでなく、心まで満たされること間違いなし！

A7

体育会少林寺拳法部

クレープ、チュロス



私たちは少林寺拳法部です！今年はチュロスとクレープを出す予定です！コロナの制限がなくなった同志社EVEを思いっきり楽しめよう！おいしいスイーツを用意してお待ちしています！是非食べに来て下さい！

A8

ベンチャートレイン

焼き鳥



今年度、満を辞して同志社EVEに参加させていただいた同志社大学唯一の“公認”ビジネスサークルであるDVT(同志社ベンチャートレイン)からは“焼き鳥”を出品させていただきます！ぶちうまいけんね～！！！！

A9

Soul2Soul

水餃子



同志社大学公認ダンスサークルSoul2Soulです！今年もランダムステージとEVEステージでダンスを踊る他、モチモチでジュワッと肉汁溢れる水餃子の出店も行っていきます！ぜひ来てね～！

B

ブロック

B1

学生新聞局

鉄板カレー焼きそば



こんにちは、学生新聞局です！
私たちは普段同志社に関する
ニュースを取材し新聞を発行して
おり、今年のEVEではがっつりな
焼きそばを販売します。ココでし
か食べられない鉄板カレー焼きそ
ばを是非ご賞味ください！

B2

体育会カヌー部

焼き芋アイス



水上のF1、カヌースプリント。
同志社が築き上げてきた長い歴史
を背負い、日本一を目指します。
そんな私たちが今年も本気で
EVEに挑みます。
ぜひ、焼き芋アイスを食べに
きてください！

B3

インバーター

揚げパン



インバーターでは、揚げパン
を販売します！王道のシュガー
やきな粉はもちろんのこと、
インバーターオリジナルの味も
あるので
ぜひ買いにきてください！

B4

E.S.S

チーズ餃子



同志社 E.S.S は創立 103 周年を
迎える同志社公認の英語サークル
です！英語力はもちろん、思考
力や表現力、論理力など将来役
立つスキルを磨きます！ESS プレ
ゼンツ、美味しさにこだわったチ
ーズ餃子をぜひご賞味ください。

B5

Shinmachi Activate Project SAP

フランクフルト

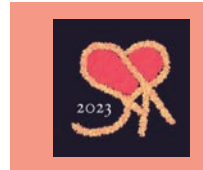

新町キャンパスといえば『SAP』
!!SAP は政策学部と社会学部で構
成されたボランティアサークルで
す。12月16日に新町祭とい
うキャンドルナイトを開催します。
ぜひ来てください！EVE 祭では、
フランクフルトを販売中！

B6

神学部 関谷ゼミ & Philia

ホットドリンク・洋菓子・グッズ



Philia は小児がん支援を目的にレ
モネード販売の純利益を寄付して
います！EVE では関谷ゼミとレ
モネードやココア、コーヒー等
の温かいドリンク、メロンパン
ラスク・クッキー等の軽食、
グッズ販売をします。

B7

学生団体 lucky

汁なし坦々麺



私たちはネパールの子供たちの学
習支援をしている学生団体の
lucky です。今年で 11 年目
になる lucky の伝統とも言える
アットホームな楽しい雰囲気
を屋台でも感じていただければ嬉し
い限りです。

B8

広告研究会 add' s

肉まん



きのうより、おもしろい、
きょうを。
私たちは、ローカルに知を
追求し続け、社会に寄り添う
集合知となるという目標に対し、
マーケティングやデザイン、
キャッチコピーなどの様々な
知識を日々追求し続けています。

B9

ルナティックス スキークラブ

ベビーカステラ

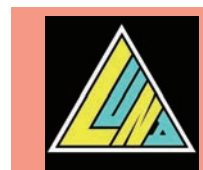

ルナティックススキークラブ
です。私たちはベビーカステラ
専門店を営業します。昨年は
大変ご好評をいただき、大行列
の絶品です！お味はプレーン、
チョコ、メープルをご用意
しております。
ぜひお待ちしております！

B10

同志社交響楽団

ラーメン



同志社交響楽団は、創設から100年近くの歴史を誇る学生オーケストラです！約150人の大所帯で演奏会に向けて日々活動しています。今回のEVEでは醤油ラーメンの販売とアンサンブル演奏を行います！ぜひお越しください！

C

ブロック

G1

同志社

サイクリングクラブ

鍋



同志社サイクリングクラブは、普段は週2回京都府内の峠を登り、長期旅行の間には日本国内外問わず1週間以上の自転車旅に挑むサークルです！秋学期からの入部も歓迎しています！

G2

同志社大学公認バドミントンサークル

Du & Do バドミントンハウス

フランクフルト

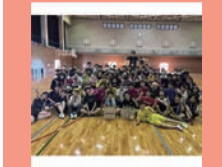

同志社公認バドミントンサークルのDu & Do(ドゥドゥ)です。普段は週3日、楽しくバドミントンをしています。EVEではフランクフルトを売っているのでみなさん是非買いに来てください！！

G3

商学部 富田ゼミ

マシュマロ・焼きマシュマロ



同志社大学商学部富田ゼミです。普段はマーケティングと商品開発について学んでいます。ゼミでは、和気あいあいと楽しく活動しています。縦の繋がりも強く、このEVEも富田ゼミ全学年合わせて精一杯頑張ります。

G4

同志社

バドミントン同好会

焼き餃子



こんにちは！同志社バドミントン同好会です！同志社EVEでは焼き餃子販売します！トッピングも色々用意しているのでぜひ食べに来てください！お待ちしております！！

G5

商学部 高橋ゼミ

焼き鳥



同志社大学商学部高橋ゼミです！普段のゼミ活動ではチームに分かれて企業様に企画提案を行い楽しくマーケティングを学んでいます。今回の同志社EVEでは焼き鳥を販売します！ぜひ食べにきてください～！お待ちしております！

G6

同志社ギタークラブ

たこ焼き



こんにちは、同志社ギタークラブです。同志社EVE楽しんでますか！！？私たちはあったかくてほかほかのたこ焼きを販売しています。ぜひ食べにきてください！

G7

同志社

クリケットサークル

チュロス

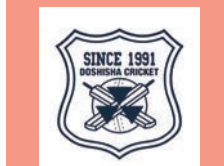

こんにちは！同志社クリケットサークルです。私たちは野球の親戚であるクリケットというスポーツにみんな楽しく取り組んでいます！今年も男女ともに「Champions Wicket」という全国大会の決勝に出場することができました。EVEではクリケットで使用する「ウィケット」という道具に見立てたチュロス販売します。様々なトッピングと一緒に楽しみください！

C8

同志社ワーキングコーラス

大学芋と飲み物



同志社ワーキングコーラスです！
私たちは青少年の健全育成を目的
としたキャンプやハイキング等の
野外活動をしています！今年は大
学芋を販売します！美味しく作る
ので是非お越しください！

C9

卒業アルバム委員会

卒業アルバム撮影・展示

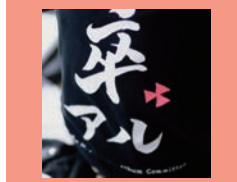

私たち卒業アルバム委員会は
同志社大学で唯一、全学対象の
卒業アルバムを制作しています。
今回の EVE では過去の
アルバム展示と、アルバム
掲載用写真の撮影を行います。
ぜひお越しください！

C10

Mielka 同志社

インド風キーマカレー



こんにちは！ Mielka 同志社
です。普段は、同志社大生
の社会参加を促進させることを
目的に活動しています。
EVE では、寒い季節にぴったり
なインド風キーマカレーをナン
と共にご提供します。
ぜひ食べに来てください！

C11

商学部 太田原ゼミ 13期

焼きそば



太田原先生のもとで技術経営学を
学んでいます！代々受け継がれる
特製の【目玉焼きそば】を4年
ぶりに販売します！
【大分直送の新鮮キャベツ】
【モチモチの太麺】
【秘伝のソース】を使用し、
大きな目玉焼きを贅沢に
のせました☆

C12

清風会

アサイーボウル



清風会では、小笠原流煎茶道
のお点前や礼儀作法の習得を
中心に活動しています。
年に数回、お茶会やイベント
を開催しています。
今年の EVE では美味しい
アサイーボウルを販売するので、
ぜひ来てください！

C13

ジェントス

おでん

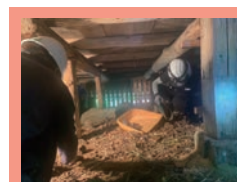

ジェントスではおでんを販売
します！具材はウインナー、
たまご、だいこん、ちくわ、
こんにゃくと盛り沢山！
あつあつおでんを食べ、
心も身体も温かく
なってください〜！

C14

星の会

揚げアイス

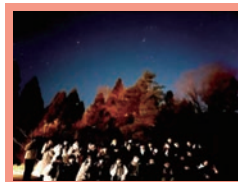

こんにちは！星の会です。
当サークルでは毎週一回の
定期活動や星の観測などを
行なっています。今年の EVE
では揚げアイス販売します！
とても美味しいので
是非食べに来てください！！

D

ブロック

D1

政策学部 岡本ゼミ

ウガンダコーヒー



みなさんこんにちは、政策学部の岡本ゼミです！私たちは、ウガンダのコーヒー農家さんの収入の安定化や女性農家さんのエンパワメント向上に取り組んでいます。その活動の一環として今回出店させていただきますこととなりました！ぜひ、コーヒーを一杯お召し上がりください！お待ちしております！

D2

茶道部

みたらし団子と抹茶ラテ



今回の EVE では茶席以外に、毎年恒例のみたらし団子と、新しく冷たい抹茶ラテの販売を致します。EVE の喧騒の中、やすらぎのひと時をお過ごしください。部員一同お待ちしております。

D3

留学生課 SIED

トルティーヤドック



こんにちは！私たちは留学生課の組織で、普段、多彩な国際交流イベントを実施しています。EVE では、異文化に触れる一つのきっかけとして、トルティーヤドックを販売します。ぜひ、お越しください！

D4

史跡同好会

焼きうどん (ポストカード付き)



史跡同好会では、焼きうどんを販売します。会員が日々の史跡巡りで収めた瞬間を厳選したポストカードもお付けします。是非食べに来てください！

D5

NightBats

焼き鳥



軟式野球サークル NightBats です！あまり規模が大きいので全員で仲良く活動しています！同志社 EVE では焼き鳥を販売します！一串入魂で焼くので是非ご賞味ください！一同お待ちしております！

D6

学生テレビ局

フルーツ串

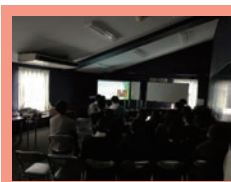

こんにちは、学生テレビ局です！EVE では、フルーツ串を出店します！いちごやパイナップル、りんごと焼きマシュマロの甘味はやみつきになること間違いなし！！学テレブースでお待ちしております！

D7

学習支援・居場所づくりボランティアサークル

満天

タイ風野菜スープ



タイの醤油とレモンがきいたタイ風野菜スープを販売します！寒い時期に飲みたくなることまちがいない！！

D8

同志社大学拉麵研究会

ラーメン



小麦から麵をこね、どう柄から出汁をとり、学生だけで一から一皿作り出し、今年も一層おいしいもん持ってきました。急ぎ足の人々。混沌。孤独を感じる駅のホーム。こころで温かみはいかがですか。

D9

人力俵友之会

人力車の運行



3年続いたコロナ禍で今春「廃部」に。でも「人力車好き」の有志が集結し、晴れてEVEで復活します！自慢の健脚を生かし、明治期の建物が並ぶ今出川キャンパスを駆け巡ります！ご乗車、お待ちしております！

D10

経済学部 奥田ゼミ

どて焼き



奥田ゼミ 10 期生です！私たちは「どて焼き」を販売します！京都の素材にこだわった他では味わえない特別な味となっております！ぜひ食べに来てください！

D11

同志社 競技かるた同好会

ペビーカステラ



私たち同志社競技かるた同好会はEVEでペビーカステラを販売します！ぜひ足を運んでみてください！お待ちしております！

D12

Meahula Nohealani

バームクーヘン・クリームソーダ



Aloha! Meahula Nohealaniです。同志社大学で唯一のフラダンスサークルです。今年度は92名で活動しています。元気で明るいフラステージをお楽しみください！またテント出店にも参加します。ぜひフラガールたちに会いに来てください！

D13

同志社 ヒーローショー同好会

中華まん



皆さんこんにちは！同志社ヒーローショー同好会です！私たちは同志社戦隊タナレンジャーのショーを行います。ヒーロー達の活躍をご覧ください！また、模擬店では「タナレンジャーのアジト」で中華まんを販売します！

D14

illusion ski club

どら焼き



こんにちは、illusion ski clubです。私たちはスキーを中心として「遊びもスキーも全力で」をモットーに活動しています。スキーに少しでも興味がある人ぜひ一緒に滑りましょう！！

教室出店

MAP

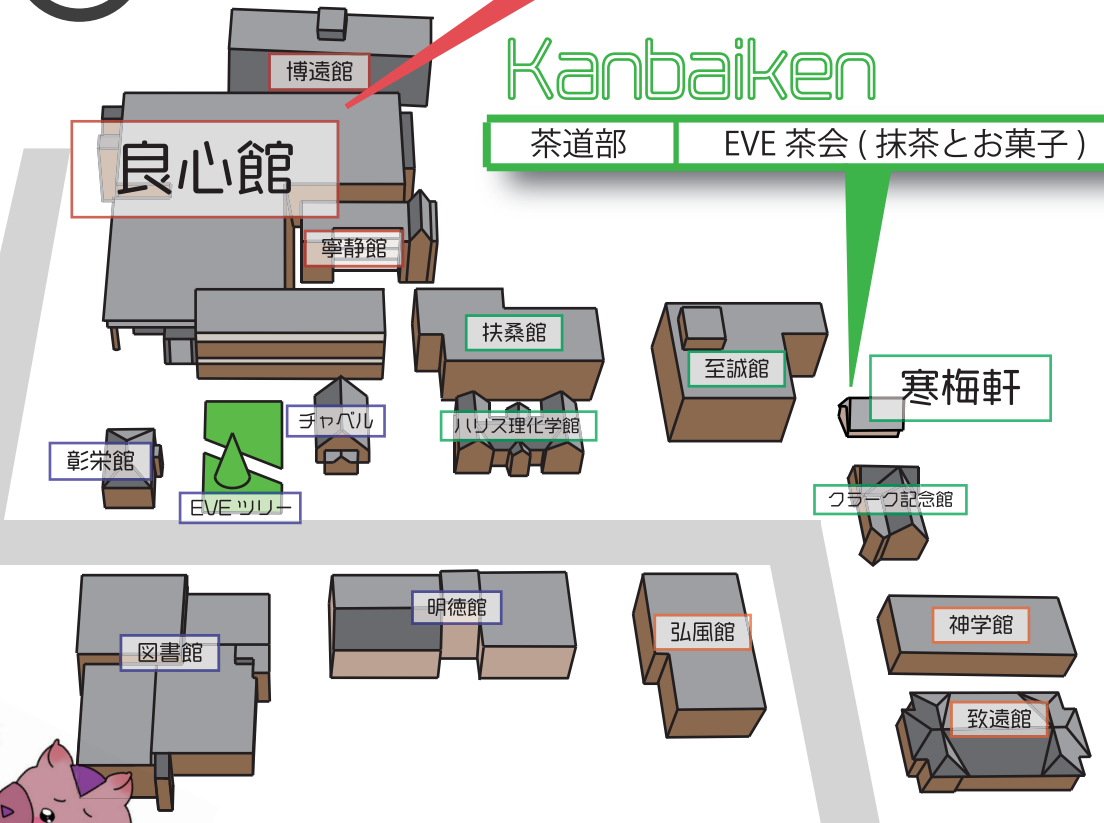

1F

教室	団体名	出展内容
RY101	法学研究会	タロット占い喫茶
RY102 RY201	クラマ画会	お化け屋敷
RY103	硬式テニス同好会	レモネード
RY104	鉄道同好会	鉄道模型の展示及び走行、写真展、会誌の販売
RY105	居合道部	刀を使った演武を行うカフェ
RY106	文学研究会	カフェ、会報誌販売、展示

2F

RY202	模型研究会	模型展示
RY203	Doshisha eSports Circle「CIMA」	eSports 体験会
RY204	ASUVID 今出川	ドリンク販売と展示
RY205	電気情報研究会	作品展示、会報誌の販売など
RY206	同志社大学百合同好会	会報誌、自主製作アニメの展示
RY207	ユース・ホステル・クラブ	体験系(ダーツなどのゲーム)
RY208	ART-SOZO	作品の展示と販売

3F

RY301	F.B.I.	映画上映、ポップコーン、ドリンク
RY302	天文同好会	カフェ(ドリンクやケーキを提供する)
RY303	宮崎ゼミ	プリクラ、カフェ
RY304 RY430	同志社学生放送局	ラジオ喫茶(ワッフル、ドーナツ、ドリンク)
RY306	写真同好会	写真展
RY316	同志社ミステリ研究会	古本市及び会誌販売
RY317	漫画研究会	部員の作成した漫画の販売
RY318	西村ゼミ	レトロ喫茶
RY321	喜劇研究会	お笑いライブ
RY322	同志社大学 VOCALOID 研究会 Arpeggio	VOCALOID に関する展示

4F

RY410	同志社大学全学 EVE 実行委員会	福島県とのコラボ企画(展示、くじ引き)
RY411	同志社大学アニメーションヴォイス研究会	コスプレ喫茶
RY412	STUDY FOR TWO 同志社大学支部	射的ゲーム、ポスターを用いた展示
RY416	マジック&ジャグリングサークル Hocus-Pocus	ジャグリングの披露
RY417	小原流華道サークル「彩」	生けた草花の展示
RY418	国際居住研究会	飲むわらびもち
RY419	同志社生協今出川学生委員会	カフェ
RY426	太田原ゼミ 14期	カフェ
RY427	同志社珈琲同好会 彩月	珈琲とお菓子の販売
RY428	同志社大学地理学研究会	活動の展示

出店参加団体紹介

教室出店

inRY101

法学研究会

タロット占い喫茶



私たち法学研究会は「よく学び、よく遊ぶ」をモットーに、勉強会や討論会、法律相談を中心として日々勉学に励んでいます。そんな法研が、毎年大好評のタロット占い喫茶を今年も行います。ぜひお立ち寄りください!

inRY105

同志社大学体育会居合道部

刀を使った演武を行うカフェ



「サムライ茶屋」刀・サムライ好き集まれ~! 居合道部は今年のEVEで「サムライ茶屋」という日本を体感出来る喫茶店を出店します。刀に触れたり、演武を鑑賞したり...勿論甘味もご用意しております。是非一度お越しください!

inRY102,201

クラマ画会

お化け屋敷



今年のお化け屋敷は人間だけでなく機械も使って楽しくやるので、是非見に来て下さい!

inRY106

文学研究会

カフェ、会報誌販売、展示



本を読みながら飲み物の飲めるカフェです。会報誌を購入するとドリンク1杯無料! 無料のランチはありません(There aren't no such things as a free lunch.)

inRY103

硬式テニス同好会

レモネード



はじめまして、硬式テニス同好会です!私達は同志社EVEでは、レモネードを出店しています!レモネードの新境地を目指してたくさん種類も用意しているので、ぜひお立ち寄りください!

inRY202

模型研究会

展示

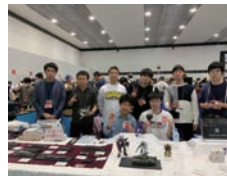

こんにちは、同志社模型研究会です!我々が日々の活動で試行錯誤を重ね完成させたロボットや船、戦闘機など様々な模型がEVEの場に結集します!団員と作品の年に一度の晴れ舞台!どなたでもぜひお立ち寄りください!

inRY104

同志社鉄道同好会

鉄道模型の展示及び走行、写真展、会誌の販売

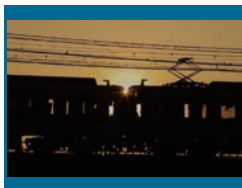

今年で創立65周年を迎えました。旅行好きの方でも楽しめる活動を実施しております。日帰り鉄道旅や模型列車走行会に加えて、今年からは長期休暇中の遠征や会誌『青信号』の発行が再開しました。

inRY203

Doshisha eSports Circle CIMA

eSports 体験会



同志社大学のeSportsサークル「CIMA」です。今年はNintendoSwitchを中心とした、eSportsの体験会を行います。部員に勝ったら景品も用意しています。懐かしのあのゲームも...?また、私たちはゲームを楽しんでいただけたら嬉しいので、参加費はいただきません。たくさんの参加をお待ちしております。

inRY204

ASUVID 今出川

ドリンク販売と展示



ASUVID 今出川はドリンク販売と展示を行います！具体的には、ドーナツの乗ったかわいいドリンクと、活動でお世話になっている京都久多地域の特産品のミントを使ったミントレモネードを販売します！ぜひお越しください！

inRY208

ART-SOZO

作品の展示と販売



公認総合芸術サークル、ART-SOZOです。今回のEVEでは作品の展示を行います。絵画、写真、短歌、小説……あらゆるジャンルの芸術をお楽しみください！

inRY205

電気情報研究会

作品展示、会報誌の販売など

DENX

電気情報研究会（通称：DENX）は、情報に関する創作活動を行っている団体です。EVEでは制作したゲームの体験会やイラストの展示、今年度の活動をまとめた会報誌の販売を開催します。ぜひ遊びに来てください！

inRY301

自主映画制作サークル

F.B.I.

上映会及びポップコーン販売



脚本・撮影・照明・音声・制作・編集などを全て団員が行い、映画を制作しています。そのジャンルはホラーやコメディ、長編や短編など様々。全てEVE祭上映会でご覧いただけます。ポップコーン売っています。コーヒーも。

inRY206

同志社大学百合同好会

会報誌・自主製作アニメの展示

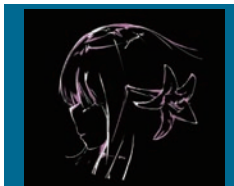

普段は百合アニメの上映会・布教会を行っている同志社大学百合同好会です。今回教室では自主製作アニメの上映、会員の百合作品を集めた会報誌を置いています。EVEには初出店なのでぜひ覗いてください！

inRY302

天文同好会

カフェ セレスト



こんにちは、天文同好会です！今年の同志社EVEではカフェを出店します！セレストはフランス語で「天の」という意味です。天体をイメージした紅茶やケーキを食べながらゆっくりしていきませんか？

inRY207

ユース・ホステル・クラブ

体験系

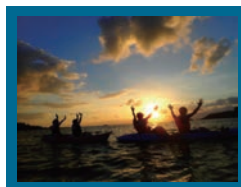

皆さんに楽しんでいただけたと思います、ぜひ遊びに来てください！

inRY303

経済学部 宮崎ゼミ

ブリクラ、カフェ



経済学部宮崎ゼミです！普段はWebサイト作成、アプリ開発等でITを学んでいます！このスーパー技術力を活かしてなんとブリクラを出展することになりました！コンセプトカフェも開いているので、是非来てください！

inRY304

同志社学生放送局

ワッフル、ドーナツ、ドリンク



同志社学生放送局は、ラジオ喫茶を出店します!! 喫茶店としてドリンクや軽食を楽しみながら、局員が制作したラジオ番組を生放送形式で披露します。放送中も出入り自由ですので、ぜひ気軽に overshared ください。

inRY318

商学部西村ゼミ

レトロ喫茶



商学部の西村ゼミです。普段は観光について学び、それぞれの興味を深めて研究しています。今回は、「西村の喫茶店」を開店します! 落ち着いたジャズ喫茶のレトロな雰囲気をぜひゆっくりお楽しみくださいませ。

inRY306

写真同好会

写真展



写真同好会は今年も【EVE 展】を行います! なんと! 年に1度の全員が出演する写真展! 各々が表現する世界をぜひご覧ください! ふらっと立ち寄るだけでも OK! みなさんのご来場をお待ちしています。

inRY321

喜劇研究会

お笑いライブ



お笑いサークルの喜劇研究会です! 普段はネタ見せをして定期的にライブを行っています! 笑わせたい人、笑いたい人はぜひ見に来てください! 演者・スタッフいつでも入会可能です!

inRY316

同志社ミステリ研究会

古本市及び会誌販売



同志社 EVE ではミス研究会が本や漫画などを持ち寄り、古本市を開催します。思わぬ掘り出し物が見つかるかも……? また、会誌『カメレオン』の最新号やバックナンバーも販売します。是非お立ち寄りください!

inRY322

同志社 VOCALOID 研究会 Arpeggio

VOCALOID に関する展示



バンド・ダンス・歌ってみた・イラスト・DTM・映像・文芸等のジャンルにおいて創作活動を行っています。EVE ではダンス・バンドライブの他、教室出店で CD や会報誌の頒布、ポスターやフォトスポットの設置を行います!

inRY317

漫画研究会

部員の作成した漫画の販売



私達漫画研究会は、部員の作成した漫画の販売を行っています! 今回販売する AGNAM という漫画冊子は、漫画研究会の部員が一年で一番気合を入れて描く作品です! ぜひ来ててください!

inRY410

第148回同志社大学全学 EVE 実行委員会

福島県とのコラボ企画(展示・くじ引き)



巨大赤べこモニュメントへの絵付け体験やももくじなど福島に関する沢山のイベントや展示を行っています。福島の魅力を見て、食べて、香って感じませんか?

inRY411

同志社大学 アニメーションヴォイス研究会

コスプレ喫茶



コスプレした店員が接客し、パンケーキやクッキーなどを提供します。是非、来てください!

inRY419

同志社生協今出川学生委員会

カフェ



私たち生協学生委員会は、主に学内の生協店舗に関連した企画や新入生向けの説明会など、幅広く活動を行っています!同志社EVEでは教室でドリンクを販売するので、休憩がてら立ち寄ってみてください!

inRY412

STUDY FOR TWO 同志社大学支部

射的、ポスター展示

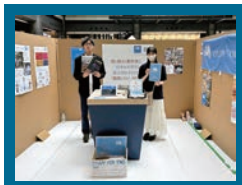

私たち STUDY FOR TWO は、みなさんに楽しみながら活動内容を知ってもらえるような、ちょっとした景品付きの射的をします!また、より詳しく知りたい方のために、ポスターを用いた展示をします。ぜひお越しください!

inRY426

商学部 太田原ゼミ 14期

カフェ



こんにちは、太田原ゼミ 14期です。私たちは普段、太田原先生のもと、至誠館で技術経営についての研究を行っています!今年はEVEでカフェを開きます!素敵な空間で、楽しいひと時を過ごしてください!!

inRY416

マジック & ジャグリングサークル Hocus-Pocus

マジック、バルーンアート、ジャグリングの披露

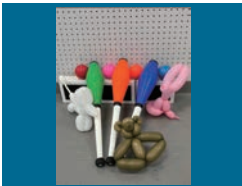

「同志社EVEではマジックやジャグリング、バルーンアートを披露するのでぜひ見に来てください!みんなのころおどる楽しいパフォーマンスを沢山用意して待っています!!」

inRY427

同志社珈琲同好会彩月

珈琲とお菓子の販売



珈琲同好会彩月です!彩月は「珈琲を好きになるきっかけの場」を目指して活動している創立6年目の珈琲製菓サークルです。同志社EVEでは、珈琲と珈琲に合うお菓子を販売するのでぜひお立ち寄りください!

inRY417

小原流華道サークル「彩」

生けた草花の展示



小原流華道サークル「彩」は、同志社大学唯一の華道を学ぶサークルです。同志社EVEでは、生け花の作品を展示します。季節の草花を生け、個性豊かな展示作品が並びますのでぜひ見に来てください。

inRY428

同志社大学地理学研究会

活動の展示



こんにちは!同志社大学地理学研究会(地理研)です。EVEは2回目の参加となりますが、今年度は新入生とともに活動の発表や地図の展示を行います。地理に詳しくない方でも大丈夫です!ぜひぜひお越しください!!

inRY418

国際居住研究会

飲むわらびもち



私たち国際居住研究会(通称:居住研)は、国際的な社会問題について考え、国内外で多様なボランティア活動を行っています。EVEでは具体的な活動を紹介しながら「飲むわらび餅」を販売するのでぜひお越しください!

in寒梅軒

茶道部

抹茶とお菓子



今回のEVEでは茶席以外に、毎年恒例のみたらし団子と、新しく冷たい抹茶ラテの販売を致します。EVEの喧騒の中、やすらぎのひと時をお過ごしください。部員一同お待ちしております。

EVE COLUMN

- 新マスコットキャラクター！？
- 今年のテーマカラーとロゴ

NEW

EVE オリジナル マスコットキャラクター

完成

モチーフの動物 りす

幸運を象徴するりす。
EVEに参加する学生や来場者へと
幸運をもたらすことを願ってりすを選びました。

サンクスコートにそびえたつ EVE ツリーに
ひそかに住みついているりす。
木のうえから学生たちをいつも見守っており、
見つけると幸せになれると学生たちの間で
噂になってるとかになってないとか。

なまえ

いぶりん

好きな食べ物 そば

新島裏の好物であるそば。本人いわく新島と食べたそばが
美味しかったから好きになっらしい。
好物のそばを食べるとほったの三角がハートに変わる
のがチャームポイント☆

好きなもの 同志社 EVE

体重 14.8kg

毎年 0.1kg ずつ増え続けているらしい……。

いぶりんは同志社 EVE が大好き♡
当日はいぶりんも遊びに来てるかも…！
是非探してみてください！

新しいマスコットキャラクターの「いぶりん」をいっぱい可愛いがってあげてね！

148TH

今年のロゴとテーマカラー

今年度 EVE のロゴ



今を紡ぐ、人を結ぶ
148th 同志社 EVE

「今を紡ぐ、人を結ぶ」という今年度のテーマをもとに
作成されました。紡がれるように一点に集まる EVE ツリー
と「結ぶ」という言葉から連想された蝶が木の上に止まって
いるかわいいロゴになっています

今年度 EVE のテーマカラー

#F2265C

Sango-iro
珊瑚色

R 242
G 38
B 92

公式 Instagram やパンフレットの表紙、ホームページなど
色々なところでテーマカラーを用いています。

ステージ

STAGE

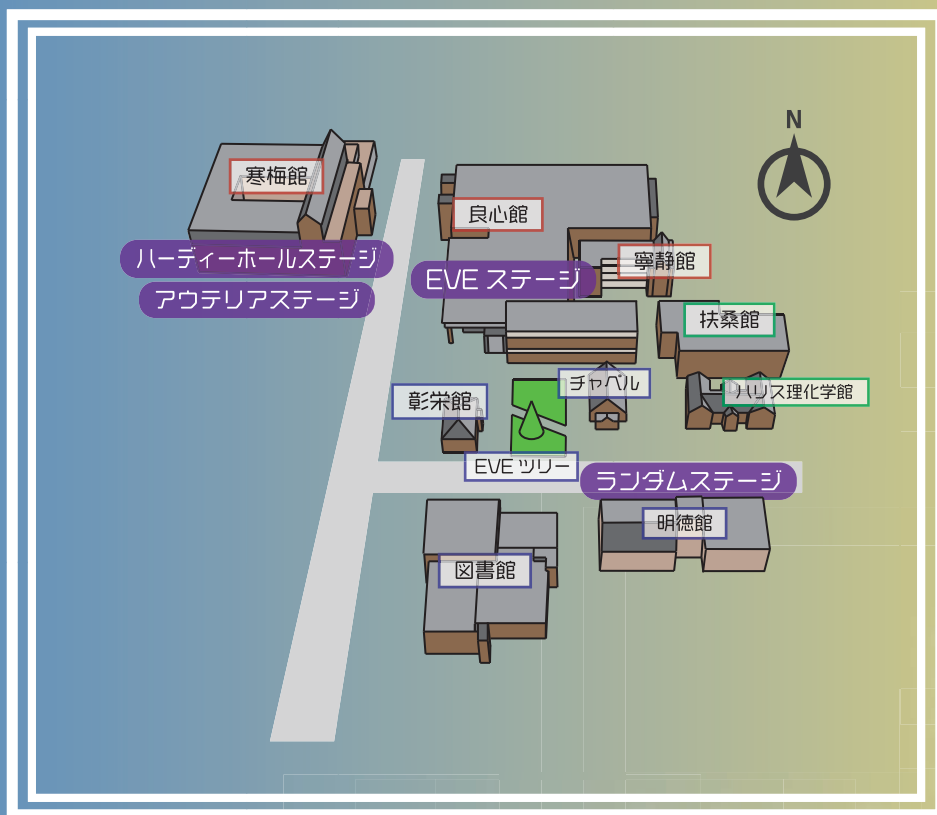

DAY1
11.26
[SUN]

148TH DOSHISHA EVE

STAGE TIME TABLE

ランダムステージ
明徳館前

アウトリクス
ステージ
寒梅館クローバーホール

EVE ステージ
良心館生協コンビニ前

ハーディーホール
ステージ
寒梅館ハーディーホール

10:00	同志社大学 KPOP カバーダンスサークル Ash	NEXUS	OPENING CEREMONY	
11:00	タップダンスサークル ShimSham		同志社大学応援団	
12:00	Enchainement		同志社大学チアダンスサークル SWEETIEZ	
13:00				
14:00	同志社大学 軽音楽部	radioNaut	同志社大学応援団 吹奏楽部	同志社 漫才劇場
15:00	同志社大学よさこいサークル よさ朗		タップダンスサークル ShimSham	
16:00	F.S.S (Folk song society)		Enchainement	
17:00	テーマソング	Folk Alive Club	同志社大学よさこいサークル よさ朗	MaylMans
18:00	Lilac Rainbows		同志社 VOCALOID 研究会 Arpeggio	
19:00	ゲストアーティスト [Hakubi]		ULTRA DOSHISHA	Villa

DAY2
11.27
[MON]

148TH DOSHISHA EVE

STAGE TIME TABLE

ラウンドステージ
明德館前

アウテリア
ステージ
寒梅館クローバーホール

EVEステージ
良心館生協コンビニ前

ハーディーホール
ステージ
寒梅館ハーディーホール

10:00

軽音楽研究会
I.P.C.

OneVoices

11:00

軽音サークル
ひなたぼっこ

F.S.S
(Folk song society)

ZUMBAサークル
BAZ

12:00

NEXUS

同志社大学チアダンスサークル
SWEETIEZ

13:00

同志社大学
軽音楽部

私たちのなつメロ

MayIMans

14:00

Folk Alive Club

マジック&ジャグリングサークル
Hocus-Pocus

15:00

Meahula
Nohealani

とんがりぼうし

芸能人トークショー
【なかやまきんに君】

16:00

同志社 MCBATTLE
第一四八章

同志社
ヒーローショー同好会

17:00

サザン・マウンテン・ミュージック研究会
S.M.M.A.

軽音サークル
LEM

同志社大学
ラブライ部

18:00

とんがりぼうし

Soul2Soul

19:00

EVE企画

出店

ステージ

EVE特集

企業広告

DAY3
11.28
[TUE]

148TH DOSHISHA EVE

STAGE TIME TABLE

ラウンドステージ
明徳館前

アウトリーア
ステージ
寒梅館クローバーホール

EVEステージ
良心館生協コンビニ前

ハーディーホール
ステージ
寒梅館ハーディーホール

Time	Round Stage (明徳館前)	Outreach Stage (寒梅館クローバーホール)	EVE Stage (良心館生協コンビニ前)	Hardy Hall Stage (寒梅館ハーディーホール)
10:00	The Amplugged	軽音サークル ひなたぼっこ	同志社大学 書道部	
11:00	軽音サークル LEM		同志社王	仮面舞踏会
12:00	軽音楽研究会 I.P.C.		MayIMans	
13:00	Soul2Soul	サザン・マウンテン・ミュージック研究会 S.M.M.A.	同志社王	同志社 ヒーローショー同好会
14:00	京炎そでふれ! 志舞踊			
15:00	Villa	同志社 VOCALOID 研究会 Apeggio	同志社大学 KPOP カバーダンスサークル Ash	MayIMans
16:00	Lilac Rainbows	軽音楽研究会 I.P.C.	同志社大学体育会 居合道部	雅楽会
17:00	F.S.S (Folk song society)	The Amplugged	Meahula Nohealani	OneVoices
18:00	とんがりぼうし			
19:00	サザン・マウンテン・ミュージック研究会 S.M.M.A.		歌え!繋がれ! EVE FINALE!	

ステージ参加団体

ハンドベル・クワイア



EVE ステージ

11月26日 15:00 ~ 15:30

私達は音楽を楽しむことを第一に笑顔届けられるような演奏を目指し、練習に励んでおります。今年もEVEで演奏できますことに感謝しながら演奏いたします。EVEステージにて「天使の歌声」をお楽しみください。

Enchainement



EVE ステージ

11月26日 14:00 ~ 15:00
ランダムステージ
11月26日 11:30 ~ 12:00

ストリートダンスサークル Enchainement です！私たちのサークルはアットホームな空間で楽しくダンスをしています。EVE ステージ、ランダムステージに出演予定なので、ぜひお越しください！

同志社大学 KPOP カバーダンスサークル

Ash



EVE ステージ

11月28日 14:30 ~ 15:30
ランダムステージ
11月26日 10:00 ~ 11:00

안녕하세요！KPOP カバーダンスサークル Ash です！総勢143名のメンバーで今回限りのスペシャルステージを披露します。有名なあの曲から今話題の曲までashらしさ全開で皆さんに笑顔をお届けします！

同志社大学ラブライ部



EVE ステージ

11月27日 7:00 ~ 7:30

ラブライブ！サンシャイン！！ Aqoursの振りコピをしています！同志社 Aqours です◎ 去年も楽しかったので今年も楽しめです！ぜひ楽しんで観ていってください！

同志社大学応援團



EVE ステージ

11月26日 11:00 ~ 11:30

指導部、吹奏楽部、チアリーダー部の三部で活動しております。今回のEVEは代々受け継がれた応援歌を含め、通常の応援形態をこの場に再現した演奏を披露させていただきます。Doshisha wins today!

Folk Alive Club



ランダムステージ

11月27日 14:00 ~ 15:00
アウトリアステージ
11月26日 16:00 ~ 17:30

同志社公認軽音サークルのFACです！楽器の経験値問わず、幅広い音楽をみんなで楽しんでいます。軽音好きな方はもちろん、少し興味があるなという方も是非お越しください！共に楽しみましょう！！

ZUMBA サークル「BAZ」



EVE ステージ

11月27日 11:00 ~ 11:30

皆さんズンパって知っていますか？ズンパはラテン音楽に合わせて踊るダンスフィットネスです。ゆったりした曲から盛り上がる曲まで、ズンパの魅力をぎゅっと詰め込んだ30分間になっています。一緒に汗をかきましょう！

同志社大学チアダンスサークル

SWEETiEZ



EVE ステージ

11月26日 11:30 ~ 12:00
11月27日 11:30 ~ 12:00

こんにちは！チアダンスサークル SWEETiEZ です！EVE ステージで皆さんを笑顔に出来るよう、皆さんをパフォーミングします♡是非見てくださいね！お待ちしております！

MaylMans



EVE ステージ
11月27日 18:00 ~ 14:00
11月28日 11:00 ~ 12:00
ハーディーホールステージ
11月26日 14:30 ~ 17:30
11月28日 14:30 ~ 16:00

同志社大学学生支援センター登録団体、MaylMans (メイルマンズ) です！ KPOP カバーダンスを披露する活動をしています！ぜひ、私たちの仲の良さがわかる、完成度の高いステージを見に来てください！

同志社大学書道部



EVE ステージ
11月28日 10:00 ~ 10:30

書道部は、定期的開催される展覧会に向けて日々作品制作に励んでいます。今年のEVEも書道パフォーマンスを行います！観たことのない方もある方もぜひ！お越しください！追力と元氣をお届けします。

The Amplugged



ランダムステージ
11月28日 10:00 ~ 10:30
アウトリアステージ
11月28日 15:30 ~ 16:30

学内外の施設を借りて軽音活動を実施。1~2カ月に1回ペースでライブを行い、音楽活動を楽しんでいます。現在、ライブ等の活動も徐々に元の形に戻り始め、前以上に精力的に活動できるように模索を続けています。

タップダンスサークル

ShimSham



EVE ステージ
11月26日 13:30 ~ 14:00
ランダムステージ
11月26日 10:00 ~ 11:30

同志社大学公認団体『タップダンスサークル ShimSham』です！「しむしゃむ」と読みます。タップダンスの魅力を伝えられるよう精一杯踊るので、たくさんの拍手で応援していただけたら嬉しいです！！

Villa



EVE ステージ
11月26日 18:00 ~ 19:00
ランダムステージ
11月28日 14:00 ~ 14:30

皆さんこんにちは！

私たちは k-pop カバーダンスサークルの「Villa」です！昨年8月に出来たサークルですが今年多くの方に入会していただき、現在では100人を超えました！今年で2度目の出演ですが、より成長したステージを皆さんに見ていただきたいです。よろしくお願ひします！

とんがりぼうし



ランダムステージ
11月27日 18:00 ~ 19:00
11月28日 17:00 ~ 18:00
アウトリアステージ
11月27日 14:30 ~ 16:00

軽音サークルとんがりぼうしです！同志社EVEではランダムステージとアウトリアステージにてライブをします！どのバンドも最高にかっこいい演奏をするので絶対に観てください〜！

RgRey



EVE ステージ
11月26日 15:30 ~ 16:30
ランダムステージ
11月26日 14:00 ~ 14:30

こんにちは！私たちはダンス x イベントサークルの RgRey です。創設 2022 年 9 月 28 日とまだ日は浅いですが、様々なところから集まった総勢 90 名の仲間たちで仲良く活動しています。🌟仲間一同この日のために 沢山練習してきました。みんな本当にアイドルなので是非推し作って沢山応援してくださいね。🌟ステージでお待ちしております。🌟

NEXUS



アウトリアステージ
11月26日 10:30 ~ 12:00
ランダムステージ
11月27日 11:30 ~ 12:00

『Nexus は音楽も遊びも全力！音楽好きが集まるオールジャンル軽音サークルです！EVE ではランダム、アウトリアステージでライブを行います！「NEXUS っていいな〜！」と思ってもらえるように、精一杯頑張ります！！』

同志社大学体育会居合道部



EVE ステージ
11月28日 16:00 ~ 16:30

舞う！大迫力・刀の演武！居合道は今年のEVEステージで刀の演武を披露します。見れば驚きと感動溢れた時間になること間違いなし！刀や袴に興味がある方は、是非足をお運びください！

radioNaut

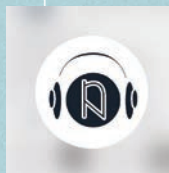

アウトリアステージ
11月26日 14:00 ~ 15:30

radioNaut は、「同志社EVE」のアウトリアステージで話題の曲や盛り上がる曲を演奏させていただきます！みなさん一緒に楽しみましょう！

軽音サークルひなたぼっこ



ランダムステージ
11月27日 11:00 ~ 11:30
アウテリアステージ
11月28日 10:00 ~ 12:00

軽音サークルのひなたぼっこです！同志社 EVE では、ランダムステージとアウテリアステージの2ヶ所で演奏を行います！EVE での演奏はサークル発足後、初となります。ぜひお越しください！！

仮面舞踏会



ハーディーホールステージ
11月28日 11:00 ~ 12:00

仮面舞踏会です。コスプレダンスパフォーマンスを行っています。今宵の EVE 祭は√2525&√B 合同でお送り致します。秘密の舞踏会へどうぞご参加くださいませ。
(X(旧 Twitter): @DMasquerade2525)

軽音サークル LEM



アウテリアステージ
11月27日 16:00 ~ 18:00
ランダムステージ
11月28日 10:30 ~ 11:00

同志社の登録団体 LEM です。軽音活動をしており、二ヶ月に一回ほど定期ライブ活動をしています。

同志社交響楽団



ハーディーホールステージ
11月26日 18:00 ~ 18:30

同志社交響楽団は、創設から100年近くの歴史を誇る学生オーケストラです！約150人の大所帯で演奏会に向けて日々活動しています。今回の EVE では醤油ラーメンの販売とアンサンブル演奏を行います！ぜひお越しください！

同志社大学よさこいサークルよさ朗



ランダムステージ
11月26日 14:30 ~ 15:00
EVE ステージ
11月26日 16:30 ~ 17:00

私たちは同志社大学よさこいサークルよさ朗です。「高知流よさこいを全国に！」をモットーに鴨子を手にして活動しております。EVE では今年度の演奏だけでなく、過去の演奏も披露したいと思っておりますので、お楽しみに！

Soul2Soul



EVE ステージ
11月27日 18:00 ~ 19:00
ランダムステージ
11月28日 13:00 ~ 13:30

同志社大学公認ダンスサークル Soul2Soul です！今年もランダムステージと EVE ステージでダンスを踊る他、モチモチでジュワッと肉汁溢れる水餃子の出店も行っています！ぜひ来てね～！

雅楽会



ハーディーホールステージ
11月28日 15:30 ~ 16:00

雅楽会では、笙(しょう)、篳篥(ひちりき)、龍笛(りゅうてき)という管楽器を中心に、常日頃練習を行っております。今回の EVE ではハーディーホールステージに参加させていただきますので、ぜひご覧ください。

同志社ヒーローショー同好会



EVE ステージ
11月27日 15:30 ~ 16:30
ハーディーホールステージ
11月28日 13:00 ~ 14:00

皆さんこんにちは！同志社ヒーローショー同好会です！私たちは同志社戦隊タナレンジャーのショーを行います。ヒーロー達の活躍をご覧ください！また、模擬店では「タナレンジャーのアジト」で中華まんを販売します！

Lilac Rainbows



ランダムステージ
11月26日 16:30 ~ 17:30
11月28日 15:00 ~ 16:00

同志社大学の公認四大軽音サークル Lilac Rainbows です！EVE ではランダムステージに出演し、どの軽音サークルよりも激しい曲を演奏するので、一緒に盛り上がりましょう！

同志社大学軽音楽部



ランダムステージ
11月26日 13:00 ~ 14:00
11月27日 13:00 ~ 14:00

1947年ごろからの長い歴史を誇る軽音団体唯一の部活動です。部内ではビッグバンドやコンボといった形態でジャズを演奏しているものもあれば、セッションでアドリブに命を燃やす部員もいるなど自由に活動しています。

同志社大學應援團吹奏樂部



EVE ステージ
11月26日 13:00 ~ 13:30

私たち吹奏楽部は、大学内唯一吹奏楽が出来る部活です！
本日のEVEでは、皆さんご存知の曲を吹奏楽バージョンでお届けします。あなたも吹奏楽の沼にハマること間違いなし！存分にお楽しみください！！

サザン・マウンテン・ミュージック研究会

S.M.M.A.



ランダムステージ
11月27日 17:00 ~ 18:00
11月28日 18:00 ~ 19:00
アウトリアステージ
11月28日 13:00 ~ 14:30

こんにちは！同志社公認音サークルのサザン・マウンテン・ミュージック研究会(S.M.M.A.)です。
EVE期間中、サンマはランダムステージとアウトリアステージで演奏します。
是非、ご来場ください！

マジック & ジャグリングサークル

Hocus-Pocus



EVE ステージ
11月27日 14:00 ~ 15:00

同志社EVEではマジックやジャグリング、バルーンアートを披露するのでぜひ見に来て下さい！
みんなのこころおどる楽しいパフォーマンスを沢山用意して待っています！

F.S.S(Folk song society)



ランダムステージ
11月27日 15:00 ~ 16:00
11月28日 16:00 ~ 17:00
アウトリアステージ
11月27日 10:30 ~ 12:00

私たちは、様々な音楽ジャンルを演奏し、個人の音楽趣味を共有し、交流を深めることを目指しています。EVEではランダムステージ、アウトリアステージでの演奏を予定しています。
ご来場お待ちしております！

同志社VOCALOID研究会Arpeggio



EVE ステージ
11月26日 17:00 ~ 18:00
ランダムステージ
11月28日 14:30 ~ 15:00

バンド・ダンス・歌ってみた・イラスト・DTM・映像・文芸等のジャンルにおいて創作活動を行っています。
EVEではダンス・バンドライブの他、教室出店でCDや会報誌の頒布、ポスターやフォトスポットの設置を行います！

One Voices



EVE ステージ
11月27日 10:00 ~ 11:00
ハーディーホールステージ
11月28日 17:00 ~ 18:00

OneVoicesは300人越えのアカペラサークルです！
今年所属するバンドがなんとあの有名テレビ番組、ハモネプに出演しました！！所属する数々のバンドが全国大会やテレビで活躍する私たちのステージ、みなさま損！！

Meahula Nohealani

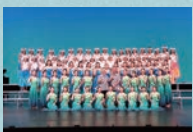

ランダムステージ
11月27日 15:00 ~ 16:00
EVE ステージ
11月28日 16:30 ~ 17:30

Aloha! Meahula Nohealaniです。同志社大学で唯一のフラダンスサークルです。今年度は93名で活動しています。今年で創立より15年を迎えました。元気で明るいフラステージをお楽しみください！

軽音楽研究会 I.P.C.



ランダムステージ
11月27日 10:00 ~ 11:00
11月28日 11:00 ~ 12:00
アウトリアステージ
11月28日 14:30 ~ 15:00

軽音楽研究会I.P.C.です。大学公認サークルであるI.P.C.は大学のBOXと練習場を使うことができます！スタジオ代などを払わなくていいのでお財布に優しいです！また、公認音サークルの中でもI.P.C.は唯一の要動制をとることが特徴です！オーディションなし、初心者歓迎のI.P.C.に是非遊びに来てください！

京炎そでふれ！志舞踊



ランダムステージ
11月28日 13:30 ~ 14:00

今回披露させていただくのは、17代目オリジナル演舞【覇焔(はかりび)】です。
テーマは源義経。
前へ前へ突き進み、困難に打ち勝つ義経の姿を志舞踊一同、演舞にて表現いたします。
ぜひ会場にてご覧ください！

トクビュー

特集

今を紡ぐ、人を結ぶ

フォトコンテスト

今を紡ぐ、人を結ぶフォトコンテストとは今年の148th EVEの開催テーマである「今を紡ぐ、人を結ぶ」をモチーフとした作品を募集し、応募してもらった作品を参加者の皆様ひとりひとりに投票していただいて順位を決める参加型企画です。

〈応募作品一覧〉



No. 01

◀ うだ さん

バラ園の日常の中に特別な時間が流れている様が印象的でした。日常という特別な時間で紡がれた空間が一層心地よく感じます。



No. 02



No. 03

▲ Kyoka さん

夏休みは案外人生に何度も来るものではありません。時間は一瞬で過ぎ、巻き戻すことはできないものです。だからこそこの母子が素敵な夏の思い出を刻んでいる様子が素敵に思えました。

◀ K.A さん

小人たちが連なって仲良く遊んでいるようで、とても可愛い。

◀ゴラツソさん

アジア教育文化論で出てきたジャイサルメールに行ってきた！
砂漠のキャメルサファリツアーは最高だった！！



No. 04

dpさん▶

伸びる影を見つめて
共に歩く人々の姿から
自由に色々想像してみてください。
この写真を見つけてくださった
一人一人が、大切に
したい人やモノと
ずっと紡がれていきます
ように。



No. 05



No. 06

▲ごんもりさん

何気ない日常で、人は結びあって生きている。当たり前に進む日々が、
大切な人とそばにいる瞬間が、今を紡いでいる。私たちは、そんな
素晴らしい「今」に立っているんだ。(真ん中のカップルだけではなく、
人と人が結ぶ瞬間があります。ぜひ探してみてください。)

投票はこちらから



ぼさん▶

夜の今出川に広がる光の
海で、2人の手が繋がり、
心も繋がった瞬間を
捉えました。
人と人が結ばれていること
を表現しています。



No. 07

同志社生 100 人に聞いた！

同志社〇〇ランキング特集！

空きコマチルスポット部門

- 1 ラーニングコモンズ 21%
- 2 図書館 15%
- 3 ラウンジ 12%

課題や勉強ができる場所が人気だね！



食堂人気メニュー部門

- 1 ささみチーズカツ 13%
- 2 ぶた塩カルビ丼 11%
- 3 ネギとろ丼 10%

小鉢では大学芋、おくらがランクイン！



おすすめ一般教養講義部門

- 1 建学の精神とキリスト教 22%
- 2 スポーツと健康の科学 18%
- 3 生命の科学 16%

全て一学期の履修人数が数百人にものぼる
超人気講義！対面とオンライン両方あるよ！



同志社写真映えスポット部門

- 1 寒梅館 17%
- 2 良心館の芝生 16%
- 3 EVE ツリー 12%



これが伝統の EVE ツリー！ぜひ見に来てね！



同志社周辺ごはん屋さん部門

- ・ラアノウミ
- ・受都
- ・おもひ屋
- ・あきた川

今日のランチ、ディナーにいかがですか？



丸太町

家賃 ¥70,000-

1R
10畳

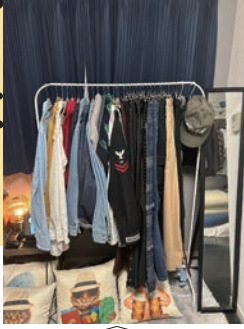

折れそうなハンガーラック愛用してます。

それっぽい部屋です。誰でも遊びに来てください



亀ちゃん坊やさん

文学部英文学科
2年生

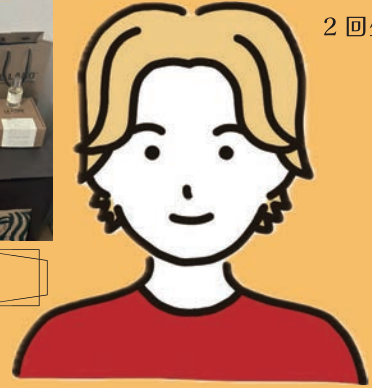

愛する小物たち

れんちやまさん

グローバル
地域文化学部

2年生



さん

ロフトは主に物置きとして使っています。夏は暑すぎるので寝るのは大変です、、、いびきがうるさい友達 came 来た時はここにほりこんでおけば安心です (^O^)



家賃 ¥57,000-

丸太町

7畳
+
ロフト
1畳



5階建ての5階なのでロケーションがとても良いです。天井が高いので実際よりも広く感じます!

この棚は色々置けてすぐ取り出せるので便利です。タオルとか漫画とか使う時にすぐ取れてめっちゃ便利です!

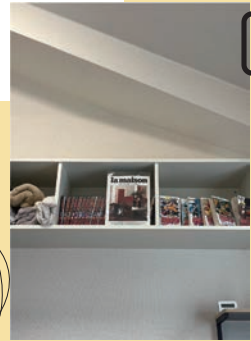

家賃なし

長居大阪

2LDK



高校生の時にお小遣いをためて買ったお気に入りのJamesのギターです! 気分に合わせて弾き語りするのがとても楽しいです。

実家のような安心感のあるリビングなのでいつでも落ち着いて過ごせます。



古着が好きで古着屋風のラックをイメージしてます! たくさん収納できるし、まとまって見えるのでイイ感じです。



うーずんさん

経済学部経済学科 2年生

商学部商学科

2 回生



おれんじさん



すぐ取り出せるので
なおせるものはすべて
テレビの下に収納しています！

ちかわのぬいぐるみがお気に入りのひとつです。これはハチワレちゃんとうざぎちゃんです。



家賃不明

鞍馬口

1R
6畳



これは北海道で買った切り絵です。お気に入りのものなので部屋にかけて飾っています♡

1 人暮らし友達と協力する

卵があれば生きていけます。

とりあえずご飯炊いとく。ほんで
タッパー行きで冷蔵が冷凍。

BBQ で使わなかった備品を
いち早く持って帰る

適度にお友達を呼んで
部屋を掃除するようにする

実家に帰ったとき、
親に欲しいものを買ってもらう

乞食になるか他の家に住みつく

とにかく掃除する

洗い物と洗濯物は溜めないように頑張る

家のものは最低限

クレジットカード 3 枚持ち

お金のないときは節約のために自炊すべし

バイトは賄いがあるとこ行ったほうが絶対いい

ほんまに困ったら誰かは助けてくれるから大丈夫

慣れる、頑張りすぎない何個か諦める

食事はめっちゃ大事やからお金がかさんでも
三食ちゃんとしたものを食べるべき！

友達を見つける

永遠バスタ食べる

カビが生えそうなどころには住まない

野菜は一度にまとめて切って冷凍庫に
入れとけば、やる気なくても
ご飯作れます！

家に来てもらう友達にお菓子や
ジュースをたかって持ってきてもらう

ご飯ないときは、豆腐と納豆買って
混ぜて食べれば大丈夫です！

安いスーパーで買い物

店が閉まる前の食品が割引される

時間にスーパーで買い物する

1 人暮らしのみんなおしえて～

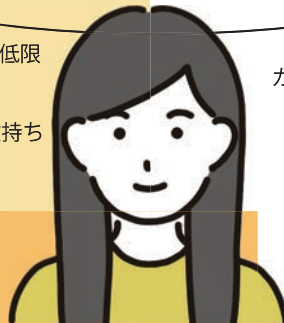

同志社生の
家ついて行って
イイですか？

同志社生 4 人のお部屋を見せてもらいました



EVE 企画

出 店

ス テ ー ジ

EVE 特集

企 業 広 告

EVE 実ってなあになあに?

今年も無事に開催された EVE!

この EVE を裏で支える「EVE 実」について知っていますか?

今回は EVE 実について直接インタビューしてみました!!!

①EVE 実に入ったきっかけは? ②自身にとって EVE 実とは? ③EVE 実を一言で表すと?

幹部のみ!!!

委員長



葛野伸哉
Kusunoki Kenji

委員長とは EVE 実全体の管理の管理を行う EVE 実の最高責任者です!
また、七人の幹部の中で唯一局を持たず、幹部をまとめる役目があります。EVE 実の父です。

- ①大規模な大学行事の運営に携わってみたいかったこと、実行委員をしている先輩方が輝いて見えて憧れがあったこと!
- ②母国
- ③ほんとの意味でアットホームな職場です!

副委員長兼ステージ局長



上杉祐也
Ueyama Hiroshi

- ①何かを感じ吸い込まれるように応募
- ②似たような志を持つ仲間、自分のそういうところを曝け出せる関係
- ③ステージ・みんなそれぞれの役割を全うし1つのものを作り上げる。そんな個人の輝きがあちこちにあるから。



- ①行事を盛り上げる団体に憧れてたから
- ②大学生活を1番楽しめるところ

ステージ局補佐

あまゆたか
天優



EVE ステージ、ハーディーホールステージを主に担当し、ランダムアウテリアステージの方々と協力し、ステージを作り上げます!
何も無いところに、色んな人が輝ける舞台を作り上げることができる喜びはここにしか味わえない!

総務局長

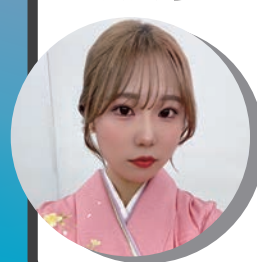

つまきなつき
常松なつき

- ①たまたま EVE 実のエントリー締切日に SNS を見つけたので応募してみたこと!
- ②私の大学生活どこを切り取っても絶対にいる存在
- ③青春・みんなで1つのことに向かって頑張れる場所、一生大切にしたい仲間、自分を見つめ直すきっかけ、色々な点からこの表現がしっくりくる🌟



- ①インスタで見つけて、コミュニティを増やしたいと思って応募しました
- ②刺激をもらえる場所! やる気のある人がたくさんいて、自分次第でやりたいことを実現できる

総務局補佐



EVE のクオリティ・参加者の満足度を上げるために全体にアプローチする局。活動の自由度が高く、「EVE のためにこれがやりたい!」と思ったことをかたちにすることができるのが総務局の最大の魅力です🌟

事務局長

後藤希萌
ノザキヒツコ

- ①熱中できるものを探してた時に、イブのインスタを見つけました。見つけた瞬間「これだ！」って思いました！運命だと思ってます😭
- ②自分の居場所です。イブ実員と一緒にいる時が、一番自分らしくいることができます。
- ③「成長」です。イブ実員全員が様々な分野でどこまででも成長できます。



主に団体の統括と出店の管理をしています。事務局がまず動くことで団体のEVEへの参加が決まります。EVEの土台を作る局です。EVEの成り立ちを最初から最後まで見ることができるため、EVEに1番深く関われる局です。

事務局補佐

比良岡颯汰
ヒラマツリツカ

- ①eve実を通して、自ら考えて動く主体性を身につけたいと思い、志望しました。
- ②eve実とは、人の縁を結ぶ団体です。eveの運営者、参加者と関わり、最高の仲間と共に過ごせる出会いの場です。

EVE実ってなあになあに？



財務局長

小池杏音
コイケアネ

- ①比較的少人数で大きなEVEというものを作り上げるやりがいを感じたかったから。
- ②自分を成長させ続けてくれる場所
- ③「繋がりの連続」EVE実とは団体・企業・大学の皆様がいてはじめて成り立つもので、そのすべての方々の繋がりとご縁をEVE実員全員が大切にしていると感じるから。

財務局はお金と備品の管理を行っており、主に企業の方とのやり取りを通してEVEの運営に必要なお金を集めることで、EVEの基盤作りを担っています。活動頻度が多く、みんなで高め合い仲良く活動しています★

財務局補佐

早川璃音
はやかわりん

- ①インスタの投稿を見て、すごく楽しそうで憧れたから！
- ②色んな人と関わることができて、自分を成長させてくれる場所！！



広報局長
松村莉奈
HIRUKUNI MATSUURA

- ①元々 EVE 実だった友達がキラキラしていたから！あと、大学で何かを成し遂げてみたかったから！
- ②自分を輝かせてくれる場所です！今まで出来なかったことが出来るようになったりして凄く自信になりました！
- ③愛♡個性豊かなメンバー揃いなので色々な刺激を受けられて成長にも繋がるし面白い！毎週会う度に大好きになります！



広報局補佐
後藤詩
HIROKUNI GOTO

- ①友達に誘われた説明会で EVE 実のことを知りました。サークルもあまり行けておらず、何か大学生活で頑張れることを見つけたいと思って EVE 実に応募しました。
- ②「やりたい」を実現出来る場所です。EVE の中で実現したい試みなどはもちろん、私生活でやってみたい事も沢山この場所で達成することが出来ました！今では大学生活でかかせない居場所のひとつです。



広報局はパンフレット作成や SNS 運営などを通して同志社 EVE の魅力をもっと多くの人に知っていただけるように広報活動を行う局です。自分の作ったものが沢山の人の届き、心を動かせる喜びが感じられます！

EVE 実ってなあに？

企画局長
川上慶人
KAWAKAMI KEIHIRO



- ①なんか楽しそう、学生のうちに何か成し遂げたいという思いから1年の時入ろうとDM送ったら「もう応募期間は終了しました」と言われて「来年こそは入りたい」と思い、EVE 実に入局
- ②局の役割は違えど仕事を通じてみんなが1つの目標に向かって突き進む、家族のようなあたたかい団体
- ③ちゅ、多様性・色々な背景を持った子が多く、毎週の会議で毎回その子の新しい一面や魅力に気づけたりするのでまさに多様性を具現化したような団体。

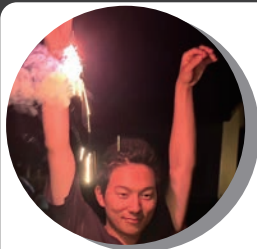

企画局補佐
藤本重光
FUJIMOTO KEIICHI

- ①文化祭が存在しない高校生活を送っており文化祭のような EVE を体験して凄く感動しました。そして EVENightfes を見てラップが大好きな僕は来年も絶対にラップバトルを開催したい！と強く心に誓い EVE 実に入ろうと思いました。
- ②学年の垣根を超えてみんな仲良くなれるので EVE 実に入っていないと絶対に出会うことのなかったであろう人との繋がりが持てる場所。







企画局では、企画を担当してもらい立案から運営まで全て任せます。自身の企画により多くの学生の輝く場を生み出すことができます。

EVE 実ってなあになあに？

！！EVE 実の実態調査！！

Q1 EVE 実に入ったきっかけは？





-  参加するだけでなく、作る側になりたかったから！
交友関係を広げたくかったから！ 
-  やりがい・成長を求めて！
インスタを見て何か吸い込まれた★ 
-  大学生活で何かをやり遂げる経験をしたかったから！

Q2 何通学？時間は？



電車で2時間の人もいれば
自転車で10分
徒歩で5分の人も！

Q3 EVE 実を一言で！

-  家族！
個性豊か！ 
-  仕事と遊び両立団体！
優しい！面白い！アツい！ 
-  (E) エグいほど (V) バイブス (E) いい実行委員会

Q4 今の趣味は？



喫茶店巡り ギター
お笑いを見に行くこと 古着屋巡り etc...

Q5 今年のEVEの見どころを！

完全対面開催！！

- 制限のないステージやテント 寒梅館や階段の学内装飾★
- EVE 実主催のEVE 実企画！ 新マスコットキャラクター！？ etc...

！！EVE を
！！お楽しみください！！

事務局



広報局



総務局



幹部



148th EVE 実行委員会

企画局



財務局



ステージ局

編集後記

この度はパンフレットを手にとっていただき有難うございます。こうして皆様のお手元にパンフレットをお届けすることができ、広報局一同大変嬉しい気持ちと達成感に満ちております。

このパンフレットは広報局員 10 名が、今年度の同志社 EVE のテーマである「今を紡ぐ、人を結ぶ」のもと試行錯誤を重ね、1 ページ 1 ページに拘りを持って作成致しました。

約 3 ヶ月間、同志社 EVE をコロナ禍以前のように活気に満ち溢れたものにするため、EVE 実行委員会総員が全力で準備してまいりました。この一冊のパンフレットには、携わって頂いたすべての方々への感謝の気持ちと、我々の同志社 EVE をより良いものにしたいという想いが詰まっています。このパンフレットが皆様にとって同志社 EVE を楽しむ手助けとなりましたら幸いです。

最後になりましたが、第 148 回同志社 EVE に協賛していただいた企業の皆様、大学関係各所、同志社 EVE 参加団体の皆様に厚く御礼申し上げ、私の編集後記とさせていただきます。

第 148 回同志社大学全学 EVE 実行委員会
広報局長 松村莉奈

発行日：2023 年 11 月

発行責任者：松村莉奈

編集：大須賀未歩、加納慶人、木村晴大、蔵本大智、小林眞士、
後藤詩、清水凜、末永萌衣、ローガン序守

印刷所：株式会社あおぞら印刷

第 148 回同志社大学全学 EVE 実行委員会

メール：eve148th.office@gmail.com

Stamp Rally

第148回同志社EVEのテーマ「今を紡ぐ人を結ぶ」にちなんで
スタンプラリーを開催します。
スタンプは、校内のどこかに3ヶ所設置されています。
3つすべて集めた方には、景品を用意しています！
ぜひご参加ください！

景品引換所：寒梅館
開催期間：11月26日 - 28日
担当者：岡戸わかな
問い合わせ先：eve148th.somu@gmail.com

STAMP CARD

148 DOSHISHA Univ.

EVE

2023.11.26.-28.

Today is the annual anniversary of the founding of Doshisha university.
Let's enjoy EVE together.

DOSHISHA_EVE



3 DAYS FREE PASS

Recommended Spots

同志社 EVE おすすめスポット

～写真映え間違いなしのモニュメントをご紹介～

サンクタスコート

毎年定番のサンクタスコート（芝生エリア）モニュメント。今年も、みんなで作り上げることができる来場者参加型の作品になりました。モニュメントの前で写真を撮ったりリボンを巻き付けてモニュメントを飾ったり…
みなさんぜひ遊びに来てください！

01.

カンバイカン

寒梅館アトリウムにオブジェクトを設置します！今年のEVEのロゴマークをモチーフとした円錐型で、来場者の方にリボンを取り付けてもらうことで完成へと近づいていきます！ぜひ寒梅館に来て、EVEも寒梅館も一緒に盛り上げていきましょう！！

02.

クリスマスツリー

同志社 EVE といえばお決まりの EVE ツリーですが今回の EVE では初の試みとして、寒梅館の入り口付近に全長 3m のクリスマスツリーを設置しています！ゴールドを貴重とした華やかな装飾が美しいツリーになりました。ぜひ寒梅館に足を運んで見てみてください！

03.

第 148 回同志社 EVE のテーマである、「今を紡ぐ人を結ぶ」にちなんで、

EVE と参加者を繋ぐ、スタンプラリーを開催します。

スタンプは、校内のどこかに 3ヶ所設置されています。

3つすべて集めた方には、景品を用意していますので、ぜひご参加ください！

spot13

spot11

spot12



同志社

EVE

🎉 148th